



冬季精彩启程
2025/2026

管别人去哪儿，

人山美食活力体验

我们直奔希比内

旅游画册

 ТИРВАС.ИНФО



使用二维码下载
中文版目录。



NORD-SAFARI.RU



独家
礼遇

雪地摩托美 食之旅

能量之地

行程包含

- ❑ 雪地摩托乘坐名额
- ❑ 资深向导与专业骑行教练全程陪同
- ❑ 途中熟食能量补给
- ❑ 入住自然纯净的生态环境中
- ❑ 每日三餐，甄选当地传统食材
- ❑ 主厨定制料理体验
- ❑ 探访罕见自然奇景
- ❑ 冰钓体验
- ❑ 篝火现烤当日渔获俄式桑拿
- ❑ 品鉴以当地野生浆果与草本植物调制的风味酒与特色茶饮
- ❑ 北境风味烹饪体验课

焕然一新。行程节奏张弛有度，这是一场为期三天的沉浸式旅程，归来时，你会发现自己已

完美平衡了探险活动、休闲放松、社交互动与尽情呼吸清冽空气。远离城市喧嚣，我们为您打造安心舒适的度假体验——入住高端度假综合体“卡累利阿急流”。

风景如画的路线沿翁巴河（Umba River）蜿蜒延展。白昼，驰骋于无垠雪原；入夜，静候极光绚烂绽放。





ЦЕНТР
СЕВЕРНОГО
САФАРИ
NORD-SAFARI.RU



行程安排

第1天 日行程 80 公里

- 在“扎谢克”度假基地进行安全讲解与装备配发。
- 行程穿越雪覆苔原。
- 林间停靠，在尤尔特帐篷内简餐。
 🍷 小麦皮塔饼夹轻腌鲑鱼或鹿肉烤牛肉
 科拉风味茶（百里香与越橘）
- 入住“卡累利阿急流”度假综合体，体验传统燃木俄式桑拿。
- 晚餐

- 🍷 北境驯鹿生食切片 蔬菜拼盘
- 鲑鱼肝开胃菜 白海风味炸鱼
- 森林蘑菇汤（配腌黄瓜、酸奶油与香草） 鲑鱼泥配烤土豆
- 青柠辣椒腌白鲑 面包篮
- 鱼类拼盘 越橘果饮（配森林草本）

第2天 日行程 60 公里

- 早餐
- 🍷 谢韦尔内浆果酱煎饼 肉类拼盘 奶酪拼盘 蔬菜拼盘
- 鹿肉番茄蛋（仿沙克舒卡风味） 盘茶、咖啡
- 牛奶燕麦粥配黄油
- 距住宿地 15 公里的卡诺泽罗湖垂钓。
途中您将看到不结冰的卡累利阿急流，并沿翁巴河及卡诺泽罗湖湖面行进。运气好的渔友将收获丰富的渔获：茴鱼、狗鱼、江鳕、鲑鱼、雅罗鱼、白鲑、海鳟。

- 湖上午餐
- 🍷 篝火现煮鲜捕鱼汤 焗盘慢炖肉

- 基地晚餐
- 🍷 白海香料腌制鲑鱼 低盐腌黄瓜
- 主厨秘制野生三文鱼配甜点 楚姆帐篷篝火烤鹿肉或驼鹿肉（当地特色“扎布里哈”）
- 鹿肉冷拼盘
- 腌渍西葫芦沙拉

第3天 日行程 80 公里

- 早餐
- 🍷 果酱煎饼 奶酪拼盘
- 牛奶小米粥配黄油 蔬菜拼盘 茶、咖啡
- 奶酪煎饼配酸奶油
- 肉类拼盘
- 行程沿翁巴河及卡诺泽罗湖展开。特别安排：冬季参观文化遗产——岩画遗址。
- 林间简餐
- 🍷 浓汤（鹿肉或禽肉）
- 烤牛肉三明治 热茶 配招牌酱汁
- 抵达“扎谢克”度假基地



总里程
230 公里

行程时长
3 天

难度
★★★★★

出发：
扎谢克度假基地

季节：
12月-4月（5月）

价格标准

*价格按每辆雪地摩托计算

旺季

84 000 ₺

134 000 ₺

淡季

52 500 ₺

84 000 ₺



接送服务

nord-safari.ru
+7 921 284-42-77



路线走向及停靠点将根据实时天气状况及雪崩风险等级进行个性化调整。

预约行程

+7 (815-2) 63-73-65



来到大武德亚夫尔滑雪度假区，滑雪爱好者即可获得畅滑所需的一切。这里配备现代化基础设施、不同难度的雪道、装备租赁与维护服务、教练团队、餐饮点、山顶全景餐厅以及纪念品商店。

滑雪者与单板滑雪者所需的一切



雪道准备与维护

本雪季开放 **29 条** 不同长度和难度的雪道。可在度假区合格教练的指导下，从教学坡开始练习，蓝、红、黑级雪道可帮助提升滑行技巧。维护雪道总长度最高可达 **30 公里**，单条雪道长度从 **100 米至 3 公里** 不等。

纪念品商店

我们的纪念品商店，是挑选纪念礼品和实用物品的地方。在这里，冒险氛围与居家的温馨并存。我们精心臻选每一件藏品：您不仅能找到色彩鲜亮的冰箱贴或趣味贴纸，更能淘到当地匠人打造的独一无二的手作孤品。

其中蕴含着真正的谢韦尔内气息：舒适的针织品、手工蜡烛以及其他保留手工温度的制品。这不仅是一种购物体验，也是情感的延续，让您带走的不只是物品，还有这片土地的一份温度。



实时直播摄像头

“大武德亚夫尔”专属频道



遥控器第 **53** 频道



2025/2026
雪季优先通行

通往舒适体验的专属通道

想多滑几次，少排队等待吗？度假村推出优先通行服务，可优先搭乘 K2、K3、K4、K6、K7 和 K10 号核心缆车。避开高峰排队，把更多时间留给滑行本身。无需长时间排队等待，让您在雪道上的时间更加充实、高效。优先通行让您的度假时光更加轻松，可专注于滑雪本身的乐趣。可通过官网或在度假区售票窗口办理优先通行服务。享受更自由的滑行节奏，留出更多时间欣赏山间景色。



在 2025 Ski Business Awards 评选中，该度假区荣获两项奖项。伊戈尔·福明，雪道维护部门负责人（图右），被评为俄罗斯年度最佳雪道压实专家。亚历山大·谢尔盖延科，度假区总监，被评为俄罗斯年度最佳滑雪度假区负责人。





教练团队

在教练的指导下，以全新的方式体验双板和单板滑雪。我们提供的不只是课程，而是根据个人需求制定的学习路径，帮助您不断进步。

我们重视您的每一步进步。教练将成为您的指导者，帮助规范动作，避免常见错误，制定合适的学习方案，并分享对雪场环境的了解。随着每一次滑行，您的技术和信心都会逐步提升，滑行过程也更加安全、稳定。

我们为儿童学员提供适合其年龄特点的教学方式，将学习过程转化为轻松有趣的体验。教练不仅教授基础技能，也帮助培养对运动的兴趣，同时关注安全与良好的学习氛围。参加教练课程，是对高质量滑雪体验的投资，也能让您在滑行过程中收获更大的成就感。选择专业指导，让滑行更从容。



德米特里·布加耶夫，教练：

——十多年来，我几乎每天都会来到雪道。直到现在，当我看到学员迎来那个关键学员时刻——紧张消散，站姿稳定，完成一次干净流畅的转弯——内心依然会感到由衷的喜悦。

购买滑雪通行证

通过官网或移动应用购买滑雪通行证，可节省时间，并享受线上商店提供的优惠。通过自助取卡终端领取的实体卡后续可继续充值使用。通过线上订单自助取卡终端领取的卡片，后续可继续充值使用。



您可在官网选择教练，或在雪场现场进行预约。



+7 921 150-66-79
+7 921 605-50-00



BIGWOOD.RU

✉ bigwood@phosagro.ru

☎ +7 921 179 88 80

客服热线
8 800 200 2000



地址：摩尔曼斯克州基洛夫斯克市，大武德亚尔滑雪度假区，艾库艾文乔尔山北坡 3 号。

跃入冰水， 收获温暖体验

邀请您体验一段难忘的旅程，
在活动体验中感受自然之美。

冰漂 (ice floating) 是谢韦内地区较受欢迎的水上体验项目之一。参与者穿着专用保温服，可保持温暖与安全。专用保温服具备良好的密封性与浮力，安全可靠。

您将进入冰冷水域，在浮冰之间漂浮，感受自然的力量，同时保持温暖与舒适。背部设有支撑装置，可帮助轻松保持漂浮状态。

上岸后，将安排一场暖身体验，并提供谢韦内风味的“泰加混合茶”。茶饮由优质红茶叶、薄荷叶、香蜂草、越橘叶、杜松果和百里香调配而成。



预约行程

₽

5000 起

⌚

最长 4 小时



亲身体验兼具放松与挑战的独特感受。



ЦЕНТР
СЕВЕРНОГО
САФАРИ

冬季 钓鱼 科拉半岛



★★★★★
Карельские пороги

7

谢韦内以宁静的环境、清新的空气和丰富的鱼类资源吸引着游客。“Nord Safari”钓鱼行程，让您感受谢韦内自然的力量，并体验冰下垂钓的乐趣。项目适合有经验的钓鱼者，也适合初学者。

冬季钓鱼——谢韦内经典

冰下垂钓褐鳟、茴鱼、白鲑、欧白鲑、鲈鱼、狗鱼和江鳕。

乘坐雪地摩托前往优选钓点。

由经验丰富的教练陪同

住宿安排在钓鱼与旅游中心“卡累利阿急流”
详见第19页



您将在已勘察的钓点进行垂钓，这些地点鱼群稳定。所有路线、停留点和钓点均由向导提前检查并准备：

- 搭建帐篷
- 布置钓具

钓鱼活动立即开始，无需等待和准备。有时当您到达时，钓线上已挂有首条渔获！



垂钓版图

翁巴河发源于基洛夫斯克附近的山地乌姆博泽罗湖，流经卡普斯特耶耶湖、卡诺泽罗湖和蓬乔泽罗湖，最终注入科拉半岛东南部的白海。

该水域因水流、急流段以及复杂的河床地形，被认为适合开展冬季钓鱼活动。

卡诺泽罗湖以水质清澈、水深适宜和丰富



的鱼类资源而闻名。距离“卡累利阿急流”约15公里。湖泊面积约85平方公里，设有10多个不同水深的钓点。

也可在距离“卡累利阿急流”50公里范围内的其他湖泊和河段安排钓鱼活动。

冬季行程的特别之处在于有机会观赏极光，并享受被白雪覆盖的森林宁静。

前往住宿地点和钓鱼地点可乘坐雪地摩托，或在定制行程中乘坐直升机。

可根据个人需求灵活安排入住日期。



预约行程

+7 (8152) 63-73-65
nord-safari.ru



献给热爱 速度与雪 地的人

希比内群山以独特的冬日景色与丰富的户外体验，吸引着热爱冬季运动的人们。

在这里，雪地摩托之旅成为身心的愉悦体验，沉浸在谢韦尔内壮阔的自然景色中，感受速度与自由带来的刺激与畅快。谢韦尔内萨法里中心为您安排这段行程，途中设有美味休憩时段。

本季
新项目

雪地摩托与哈士奇雪橇之旅

难度

★★★★★

适合人群

家庭

行程长度

20 公里

出发地点

“列斯纳亚”度假基地

驾驶雪地摩托，驰骋伊曼德拉湖面，乘坐狗拉雪橇穿行林间，拍摄照片和视频留作纪念，这将是一段难忘的体验。



费用包含

- 雪地摩托乘坐名额
- 装备：头盔、保暖手套和靴子，防风外套及连体服*
- 参观哈士奇公园
- 乘坐狗拉雪橇
- 在楚姆帐篷内休息，提供茶点和简餐

* 仅提供成人尺码的鞋类和服装

关注
VK



预约行程

+7 (8152) 63-73-65
nord-safari.ru

设有儿
童票价



在伊曼德拉湖路线中欣赏日落与日晕景象。难忘的体验与精彩的照片。

行程出发地点：“蒂尔瓦斯”体育康养中心或“列斯纳亚”度假基地。行程安排详见网站：nord-safari.ru



管别人去哪儿, 我们直奔希比内

穿越科拉半岛 置身谢韦内最大的山地群, 穿越科拉半岛的 壮阔自然风光。

路线从“蒂尔瓦斯”疗养院出发, 经小武德亚夫尔湖谷地, 沿库基斯武姆河谷行进, 穿越库基斯武姆乔尔山口。

沿途还可看到长湖和心形湖。路线的终点为海拔900米的库埃尔波尔山附近的救援基地。

行程结束时, 将在楚姆帐篷内停留休息, 享用鹿肉或鳕鱼馅饼以及当地草本热茶, 周围是壮阔的自然景色。



路线长度
50 公里

时长
最多 3 小时

难度
★★★★★

出发地点
“蒂尔瓦斯”体育康
养中心

价格标准

*价格按每辆雪地摩托计算

旺季

10 000 ₺

16 000 ₺

淡季

8700 ₺

14 000 ₺



从基洛夫斯克市前往“蒂尔瓦斯”疗养院, 可乘坐公共交通或出租车。此外, 也可预订付费接送服务。



ЦЕНТР
СЕВЕРНОГО
САФАРИ

NORD-SAFARI.RU

预约行程

+7 (8152) 63-73-65
nord-safari.ru



现已开放订位!

抓紧时间, 尽情品尝所有美味

想要真正放松、重新充电, 就需要唤醒所有感官。味觉, 往往是最令人难忘的体验之一。认同吗? 那就一定要在基洛夫斯克的餐厅亲身体验这一切。来认识一下本季美食潮流的创造者。



ТИРВАС

国际风味加持

“蒂尔瓦斯”餐厅的主厨, 是来自印度的赛福尔·穆罕默德·伊斯兰。

他曾在泰国、新加坡和菲律宾工作, 系统学习并掌握了亚洲料理的基础与技法。随后又前往意大利、法国和西班牙,

不断拓展自己的专业视野。

2019年, 赛福尔受邀来到基洛夫斯克。他与品牌主厨谢尔盖·弗多文科合作, 在“蒂尔瓦斯”体育康养中心开设了一家主打科拉—欧洲风格融合料理的餐厅。在这里, 他开始深入探索对自己而言全新的方向——科拉地方料理, 并将多年积累的经验与技艺融入其中。

订位

+7 921 173-98-50

基洛夫斯克, 植物园街 29 号



订位

+7 921 033-68-58

基洛夫斯克, 列宁大道 11 号



ПЛАТО
PLATEAU

仿佛站在世界之巅

您或许曾在电视上见过谢尔盖·斯莫尔尼科夫——他曾参与《地狱主厨》《主厨对决》

《出发吧, 去品尝》等美食节目。他积极参加各类烹饪比赛, 并始终追求更高的专业水准。也正因如此, 如今他担任“普拉托”餐厅的主厨。

谢尔盖在餐饮行业已有约20年经验。职业生涯起步于圣彼得堡的 Ginza Project, 从基层一路成长为主厨。

“普拉托”餐厅位于艾库艾文乔尔山顶, 从这里可以俯瞰希比内苔原的广阔景色, 以及基洛夫斯克和阿帕季特的城市风光。在这里, 仿佛置身世界之巅。主厨谢尔盖·斯莫尔尼科夫与品牌主厨谢尔盖·弗多文科共同呈现菜品, 每个季节都会带来新的创意。

订位

PLATEAURESTAURANT.RU

+7 981 300-33-95

基洛夫斯克, “大武德亚夫尔”滑雪度假区内



您的理想装备正在等您!

装备租赁

您的理想装备正在等您! 我们的租赁不仅仅是发放器材, 更是一项专业的选配服务, 每个细节都服务于您的舒适与提升。我们持续更新装备系列, 仅提供来自 HEAD、VOLKL、Atomic、Rossignol、Salomon 等国际品牌的现代可靠器材。这为您带来稳定与舒适的滑行体验。

我们的主要优势之一是专业顾问。他们不仅能迅速提供装备, 还会根据您的身高、体重、滑行水平和风格进行匹配。

个性化服务确保雪鞋贴合舒适, 并根据您的身高选择合适的滑雪板长度或单板尺寸, 这直接关系到您的安全与滑行技术。请将您的

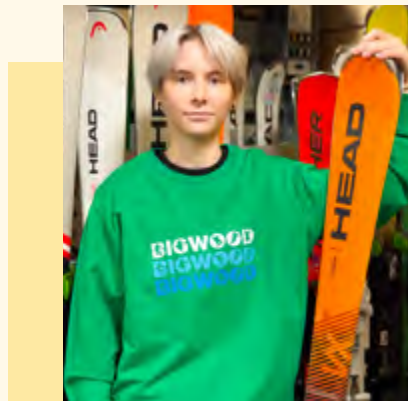

尤莉娅·切索维蒂娜, 租赁专员:
— 作为一名租赁专员, 对我来说, 重要的不只是发放装备, 而是为客人选择合适的器材。品质优良、调校得当的滑雪板或单板, 是安全与舒适的基础, 也会带来更好的滑行体验。当雪鞋不夹脚, 雪板在转弯时反应灵敏, 这才是真正的滑行乐趣。我对此深有体会, 因为我自己也经常滑雪和单板。



假期交给专业人员。在度假区租赁中心, 您获得的不仅是装备, 更是雪道上的信心以及更多享受山地滑行的时间。

2025年夏季, 我们为新赛季做好准备, 维护了超过1000套装备, 并采购了新的现代型号。在整个雪季期间, 我们将持续保持装备处于良好状态, 为宾客提供舒适的滑行条件。



专业滑雪维护服务: 装备交由行家打理



我们的团队不仅是技术人员, 还包括现役运动员和教练, 以及地区赛事的获奖者, 他们每天亲自检查雪道。他们了解在冰面路段如何控制刃边表现, 如何为自由式单板调整板型结构, 以及为卡宾滑行选择合适的双板性能。我们只使用高品质设备。借助奥地利 Wintersteiger 设备, 我们确保滑行面处理、固定器校准以及刃边打磨的精准度。这种方式使即便要求较高的滑雪板和单板也能发挥稳定可靠的性能。请将您的装备交给专业人员, 他们像您一样了解它。我们将提升装备的性能与安全性, 使您在雪道上的每一分钟都更加安心和愉悦。您的舒适与提升, 是我们的职责。

叶戈尔·希尔什科夫, 滑雪技师:
— 对我来说, 滑雪维护不仅仅是‘打磨刃边’。这是一项细致的工作, 没有细节可以忽略。我滑雪多年, 因此能感受到滑雪板在转弯时应有的状态, 或单板在弧线中的反馈。当客户把装备交给我时, 我会像为自己准备装备一样进行调校, 以达到更高的精准度和表现。看到装备经过维护后焕发良好状态, 客户享受顺畅滑行, 这对我来说是作为技师最好的回报。在“大武德亚夫尔”度假村北坡设有一处服务中心, 受到追求理想滑行体验者的认可。

第一家

- 提供不同容量的客房，从舒适房型到总统套房。
- 部分客房可欣赏希比内山景。
- 时尚的室内设计，配备优质床上用品。
- 独立保险箱。
- 于“谢尔维内”餐厅享用自助或欧陆式早餐。



★★★
СЕВЕРНАЯ

基洛夫斯克

预订



- 健身房24小时开放，住客可不限次数使用。水疗中心设有泳池、按摩浴缸、桑拿、土耳其浴、克奈普步道及冷热水淋浴。
- Ski room（滑雪装备存放与烘干室）。
- 位于市中心，靠近景点、步行区域及公共交通站点。

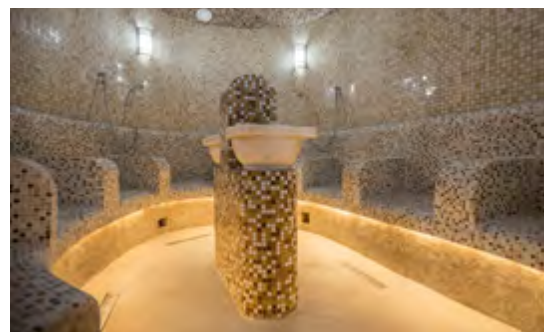
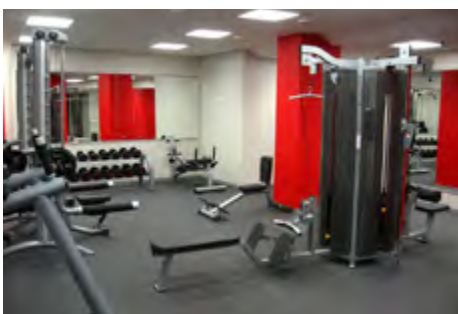

家庭度假 高端

KOLSKI
АПАРТ-ОТЕЛЬ



“科拉”公寓酒店优势

- 客房面积为 49 至 95 平方米。空间充足，既适合休息，也适合与家人朋友相聚。
- 配备齐全的厨房。您可以自行烹饪，或订购现成餐食自行摆桌——餐具齐备。
- 独立桑拿。可全天候不限次数使用，根据自己的作息安排，而无需受公共营业时间限制。
- 额外卫生间。在多人共同入住时尤为方便。
- Ski room——用于存放和烘干滑雪装备的房间。



基洛夫斯克市 列宁大道8号
+7 800 200-2000
severnaya@phosagro.ru

WhatsApp
+7 921 043-84-14



预订



ТИРВАС

康养 休闲

丰富的水疗与康复项目、全景泳池、可俯瞰山间河流的观景平台——这一切构成了坐落于希比内山脚下的“蒂尔瓦斯”疗养康复综合体。在这里，为您打造真正全面放松与健康恢复的理想环境。

水疗中心

提供多种护理项目，帮助您恢复体力、放松身心。水疗疗法——包括各类芳香浴与淋浴，盐疗、芳香疗法与臭氧疗法，雪松木桶浴，巧克力与泥疗裹敷，红外线桑拿以及漂浮疗法。

08:30—20:30 / +7 (815-31) 33-801

仿若失重的漂浮体验

通过专业漂浮系统，您将体验近似失重的深度放松，仿佛漂浮水中，却无需直接接触水体。该疗程基于在接近失重状态下的深度肌肉放松，有助于缓解压力和慢性疲劳。

了解疗程项目



一定要试试



医疗服务

设有完善的医疗基础与丰富的医疗服务项目：包括专科医生咨询、仪器与实验室检查、物理治疗、水疗与泥疗，以及多种机械与手法按摩。完整的治疗方案由医生在个别就诊时制定。医疗服务面向所有客人开放，包括未入住“蒂尔瓦斯”疗养康复综合体的客人。

接待处营业时间

08:30—20:30
+7 (815-31) 33-801

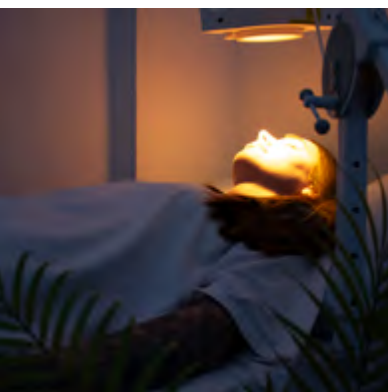
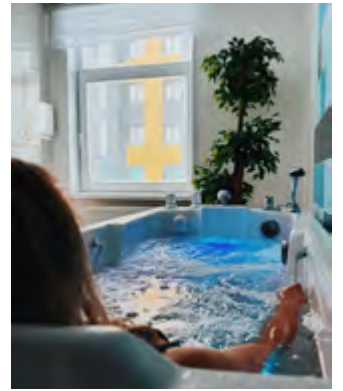

接送服务

nord-safari.ru
+7 921 284-42-77





★★★★★

Карельские пороги

通往这里的道路，从未被沥青覆盖...

活动项目



科拉半岛顶级垂钓之旅



乘直升机观光



雪地摩托与全地形车探险



乘气垫船观光



观赏北极光



参观卡诺泽罗岩画



在科拉半岛自然纯净地区采摘时令野生菌菇和浆果



静谧休闲与冥想



摄影与美食体验



所有项目均可根据客人的个人需求进行调整。

“卡累利阿急流”垂钓与旅游中心位于翁巴河畔，周围环绕着风景优美的谢韦内自然景观。这里地处偏远，冬季可乘雪地摩托抵达，夏季可通过全地形车或气垫船前往。根据个人申请，可安排直升机接送。

配套设施

现代木屋与公寓

谢韦内内特色餐厅

水疗中心（含俄式桑拿、温水泡池及河水泳池）

河畔休闲露台

娱乐中心（配有台球与卡拉OK）



餐厅可为旅游团队提供提前商定的用餐服务，同时也支持个性化用餐安排。根据客人需求，主厨可选用新鲜捕获的鱼类、优质农场肉类及当地谢韦内食材进行烹制。



预约行程

+7 (8152) 63-73-65
nord-safari.ru



📍 入住伊曼德拉湖畔温馨的芬兰式木屋

🕒 距阿帕季特市约10分钟车程，距基洛夫斯克约30分钟车程

ДЕРЕВНЯ ЧАХКЛИ



БАЗА ОТДЫХА
ЛЕСНАЯ

“列斯纳亚”度假基地 冬季游乐园

童话般的
“查赫克利特快”

本季
新项目



6公里亲子路线沿伊曼德拉湖展开。沿途可欣赏优美景观，行程节奏安全舒缓，空气清新，氛围轻松愉快！途中设有数个童话主题停靠点，行程结束后可在温馨的楚姆帐篷内休息。

费用包含

- “香蕉船”座位
- 安全头盔、保暖手套、靴子（仅提供成人尺码）
- 松鼠饲料（全团使用）
- 在查赫克利楚姆帐篷内休息
- 热饮一杯及云莓糖果



预约行程

+7 (8152) 63-73-65
nord-safari.ru



“列斯纳亚”度假基地的园区已打造为冬季游乐园，—“查赫克利村”。凡预订住宿或任一可选服务的游客，均可使用园区内的活动配套设施。

查赫克利村·配套设施

- 🌊 湖畔景观区域
- 🏂 冰滑道
- 🏂 滑雪道
- 🏋️ 健身器材运动场地
- 👶 儿童游乐场
- 🏂 雪圈及滑雪板租赁
- 🏠 童话主题楚姆帐篷
- 🔥 烧烤小屋（聚会及节庆活动）
- 🔥 带烧烤架的暖亭



★★★★★
Карельские пороги

夏季垂钓

2026年
2026年预订
已开启
NORD-SAFARI.RU

大鱼与白夜的 季节

摄影：谢尔盖·克雷莫夫

“Nord Safari”邀请您参加远北垂钓之旅。垂钓范围包括：乌姆巴河、卡诺泽罗湖以及距“卡累利阿急流”渔旅中心50公里范围内的水域。

活动时间：6月至9月。

夏季行程的亮点是鲑科鱼类垂钓。白夜期间，垂钓收获通常更为理想。



“卡累利阿急流”区内接送服务



摄影：谢尔盖·克雷莫夫

预期渔获

大西洋鲑	茴鱼	狗鱼
江鳕	河鲈	雅罗鱼
白鲑	褐鳟	

极地洁净的湖泊
与河流以鱼类资源稳定、易获大鱼而闻名。

远离文明的区域正日益减少，在这里，方圆数十公里内仍保持原始自然景观。我们邀请您前往科拉半岛东南部这样一片原始之地。

行程包含

- 从基洛夫斯克 前往“卡累利阿急流”渔旅中心的接送服务（可乘坐气垫船或直升机）
- 在成熟钓点进行的岸钓及船钓安排
- 提供专业钓具装备
- 资深向导全程陪同 入住
- “卡累利阿急流”垂钓度假中心
- 每日三餐安排
- 体验俄式桑拿



预约行程

+7 (8152) 63-73-65
nord-safari.ru



在“卡累利阿急流”
垂钓，胜过迪拜。

旅游画册

《管别人去哪儿，我们直奔希比内》
第4期，2026年2三月
印数：150册
免费发行。

编辑部地址：

184250，摩尔曼斯克州基洛夫斯克市 列宁格勒街2号

主办及出版单位：

提尔瓦斯有限责任公司 184250，
摩尔曼斯克州基洛夫斯克市列宁格勒街2号
印刷单位：162600，切列波韦茨市冶金工人街14a

主编：G.D.米纳科娃 文字作者：

G.D.米纳科娃，M.A.萨沃希娜，
A.B.波兹杰耶娃设计：M.A.波列加耶夫



6+